

## Pettersen mot Larsen

I klubbmesterskapet så langt har Larsen vært utilnærmelig, med fem poeng av fem mulige. I sjettede ligger det an til match mellom fjorårets bymester Henning Pettersen og Arild Larsen, Pettersen er antagelig den siste som realistisk sett kan håpe på å få til noe mot Larsen. Pettersen starter med et noe uventet tap mot Harald Grøneng, men siden det har han begynt å score noen poeng. Dagens parti er hans kamp mot Sigurd Neubauer, et parti der Pettersen får bevist sin vilje til angrepsspill.

Hvit: Henning Pettersen

Sort: Sigurd Neubauer

01. e4-e5
02. Sf3-Sc6
03. d4-exd4
04. Sxd4-Sge7
05. Lc4-Sa5(?)
06. Lxf7(+)-Kxf7
07. Dh5(+)-g6
08. Dxa5-Lg7

Et klassisk løperoffer på f7, som gjør at sort får ødelagt kongestilling og taper bonde.

09. Dc5-b6
10. Dc4(+)
11. 0-0 - Lb7
12. Sc3-Tf8

Sort prøver å komme ut og fram, men Pettersen gir ikke mye rom.

13. Lg5-c5
14. Sdb5-Le5

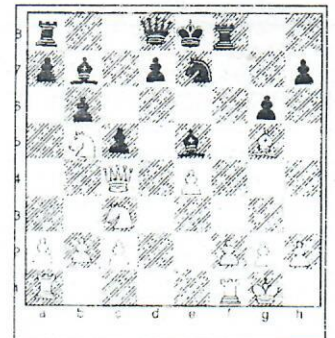

Og vi er i diagrammet. Hvits springer på b5 truer med matt på d6 og sort tvinges til å konsentrere seg om dette.

15. f4-Lb8
16. Sd5-Lxd5
17. exd5-d6
18. Tae1-Tf7

Sort må bare parere nye trusler, og får aldri spilt sitt eget spill.

19. Te6-a6
20. Sc3-b5
21. De2-La7
22. Te1

Og sort ga opp mot det uvaniig sterke presset mot den stakkars springeren på e7.

4/4-95