

■ SJAKK

Klubbmesterskap i lynsjakk

På førstkommande spillekveld arrangeres det siste klubbmesterskapet i vårseongen, nemlig klubbmesterskapet i lynsjakk. Vi håper på stort oppmøte! I klubbmesterskapet full betenkningstid er det ennå noen utsatte partier igjen, dagens parti er et spennende oppgjør fra årets klubbmesterskap.

Hvit: Sigurd Neubauer

Sort: Knut Tangen

01. d4-d5
02. c4-e6
03. Sc3-c5
04. cxd5-exd5
05. Sf3-Le6
06. Lf4-Ld6
07. Lxd6-Dxd6
08. dxc5-Dxc5
09. e3-Se7
- Noenlunde likt så langt, sort har fått en isolert sentrumsbonde.
10. Lb5(+)-Sbc6
11. 0-0 - 0-0
12. Tc1-a6
13. Ld3-b5
14. b3-Dd6
16. Lb1-Tfd8
17. Sd4-Sxd4
18. Dxd4-Sf5
19. Dd3-Tac8
20. g4(!)-Sxe3(?)

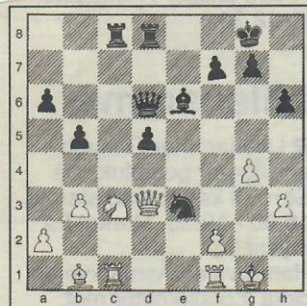

Og vi har diagramstillingen, der hvit spiller på å få dronningen på h7 med sjakk. Sort hadde ikke vært nødt til å ofre springeren på e3, etter: Sc7-Dh7(+), Kf8-Dh8(+), Sg8 er springeren passiv, men trygg. Heldigvis for sort velger hvit den for hvit dårligste fortsettelsen, og dermed blir den isolerte bonden plutselig god.

21. Dxe3(?) - d4(!)
Og dermed vinnes offiseren tilbake.

22. Dd3-dxc3
23. Dh7(+)-Kf8
24. Dh8(+)-Ke7
25. Dxc3-Df4
26. Tfe1-Td2
27. Txe6(+)-Kxe6

Hvit gir kvalitet, og vet at han får den tilbake etter Lf5(+). Trusselen mot f2 ødelegger imidlertid Neubauers planer.

28. Lf5(+)-Kd6
29. Df6(+)-Kc5
30. b4(+)-Kxb4
31. De7(+)-Ka5
32. Tf1-Tc7
33. Df8-c2
34. Da3(+)-Kb6
35. Dc1-Tc3(!)
36. a4(?) - Txb3

Tc3 var avgjørende, et flott sluttspill av Tangen etter å ha blitt jaget rundt en del.

9/5-95