

## Skandinavisk åpning

Det er mange sjakkbetegnelser på stillingsvarianter, åpningsvarianter, mange har fått navnet etter spilleren som introduserte variantene – eller de kan ha fått navn etter hvor de oppstod. Det er en åpningsvariant som heter skandinavisk – man får gå utifra at en eller annen skandinav i et lykkelig øyeblikk besvarte e4 med d5, dermed fikk åpningen sitt navn og sin teori. Fra olympiaden i Varna finner vi et parti der selveste Bobby Fischer får skandinavisk imot seg.

Hvit: Bobby Fischer

Sort: Robatsch

01. e4-d5

02. exd5-Dxd5

03. Sc3-Dd8

04. d4-g6

05. Lf4-Lg7

06. Dd2-Sf6

Slår sort på d4 med Dxd4 følger 7) Dxd4-Lxd4 8) Sb5-Lb6 9) Sxc7-Lxc7 10) Lxc7 og hvit dominerer med løperparet.

07. 0-0-0 - c6

08. Lh6-0-0

09. h4-Da5

10. h5-gxh5

11. Ld3-Sbd7

12. Sg32-Tfd8

13. g4-Sf8

De to mulighetene hxg4 og Sxg4 er ingen muligheter, men direkte tapstrekk.

14. gxh5-Se6

15. Tdg1-Kh8

16. Lxg7(+)-Sxg7

17. Dh6-Tdg8

18. Tg5-Dd8

19. Thg1

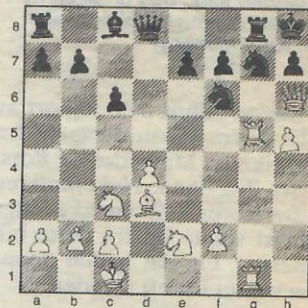

Og vi er i diagrammet. Her hadde Fischer håpet på Df8 med fortsettelsen 20) d5-Ld7 21) D6-Sf5 22) Dxf8-Taxf8 23) Lxf5-Txg5 24) Txg5-h6 25) dxe7-Te8 26) Tg3-Lxf5 27) Tf3 og hvit kommer ut med en offiser mer. Sort gjorde det imidlertid langt enklere å vinne offiser.

19. - - - Sf5(+)

20. Lxf5 -

og oppgitt, da offiseren rett og slett ble gitt bort.

Spiste spillekveld i LSS blir den 24. mai, møt opp.