

Sjakk

VED PRAUD

Partiet Kleiven valgte

Endelig ser det ut til at sommerstafetten kan begynne å rulle. I dag bringer vi det partiet Stig Rune Kleiven valgte seg, det ble et parti fra KM for lag 1989. Stig Rune spiller jo for Lillehammer-klubben Rockaden, som i 1989 rykket opp til første divisjon. En av de klubbene som også kjempet om opprykk var Løtens andrelag, derfor var det viktig at Kleiven trygget stillingen med denne vinsten. Kleiven forlot sin vanlige åpning med D-bonden og spilte kongegambitt, bare det er jo et poeng i partiet. Ellers så holdt Stig Rune på å bli representert med et parti han ikke har plukket ut selv — hans notasjons-skjemaer er ikke de letteste å tyde. Etter å forgive ha forsøkt å gjenskape noen av hans beste remiser fant vi endelig ut av følgende parti:

Hvit: S. R. Kleiven.
Sort: Vidar Berget, Løten 2.

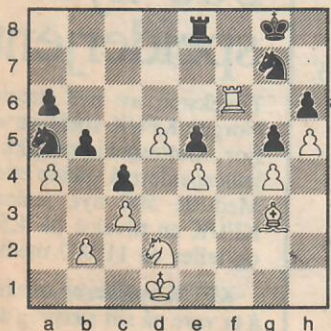

Vi er inne etter sorts 35 trekk, et tårntrekk til e8. Et forgivevs forsøk på å styrke sentrum — Kleiven angriper like godt kantene.

36) Txa6 — Sb7

For ordens skyld, den springeren hadde stått rolig på a5 i 25 trekk, hva den hadde der å bestille «må fåglarna vita».

37) Tb6 — Sc5

38) Txb5 — Sd3

39) b3 — cxb

40) Txb3 — Sc5

41) Tb5 — Sd3

Sorts springer hopper, men linjene er Stig Runes.

42) Ke2 — Sf4

43) Lxf4 — gxf4

44) Sf3 — Te7

og noen trekk senere ga svart opp det håpløse sluttspillet. Som den ekte sjakkspiller han er, har jo Kleiven hus med tårn på taket, kanskje det er i studier her han har lært seg tårnsluttspill? Kleiven utfordrer Arild Larsen, vi ser fram til å motta hans partier, (de kommer som datsutskrifter).

Midtsommersjakk

Den 23. juni arrangeres det Midtsommersjakk ved sjakkklubbens spillested i Løkkegt. Alle er velkommen til å delta, start kl. 14.00. Etter turneringen blir det grilling. Vel møtt