

### ens første lyn

Krogseth 6,5 (0), 4. Steinar Simonsen 6,5. Leif M. Kotoed 5,6. Per A. Øvstehage 4,5, 7. Rolf Antonsen 4,8. Sian Christensen 3,9. Harald Grøneng 2,5, 10. Kurt Paulsen.

Dagens parti er fra årets NM (klasse 4), der springeren avgjør det hele - nesten på egenhånd.

Hvit: Olav Hovstad, Kongsberg.

Sort: Trygve Olsen, Ås.

01 e4 - c5  
02 Sf3 - Sc6  
03 d4 - e5  
04 Sxd4 - e5  
05 Sb3 - Sf6  
06 Sc3 - Le7  
07 Le2 - a6  
08 a4 - Lb4  
09 Dd3 - Lxc3 (+)  
10 bxc3 - 0-0  
11 Lg5 - De7  
12 0-0 - d6  
13 Tfd1 - Td8

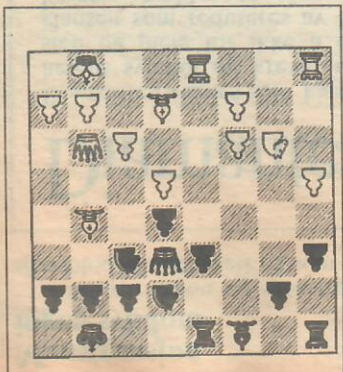

- 16 Sc5 (!) - Sh5
- 17 Df2 - Dg6
- 18 Lxd8 - Sf4
- 19 Lxd8 - Sf4
- 20 g3 - Txd8
- 21 Sd3 - Sh5
- 22 Sxe5 - Dg5
- 23 f4 - Dh6
- 24 Lxh5 - Dxxh5
- 25 Df3 - Dh6
- 26 Sc4 - De6
- 27 Sc3 - Tc8
- 28 Td3 - b6
- 29 g4 - Lxg4
- 30 Dxxg4 - De8
- 31 Sd5 - Dd8
- 32 Dxc8 (!!!)

Og vi er i diagrammet, hvit spiller Sc5 (!) og vinner offiser i alle varianter. Sort forsøker imidlertid et motangrep - ofte i sjakk kan det være det beste forsvaret (eller knusende nederlag).

kommande onsdag.

lokale bymesterskapet først-nytt for sort. Vel møtt til det lig springer på c7 med dårlig bindingen) kommer en fremme-han må gjøre for å komme ut av sort med dronningen på c8 (som og springeren avgjør igjen, slår

## Når alt hap er ute

### ■ SJAKK

kan man allikevel lykkes i å vinne, iverfall i sjakk. Under NM i Oslo (som GLTs sjakkspatist ellers ikke snakker så veldig høyt om) fikk vi et eksempel på dette. Stillingen ble etter hvert slik de øvrige hadde vært, bortimot håpløs — allikevel fantes det redningstrekk.

Hvit: Frank Lystad, Hønefoss  
Sort: P. A. Øvstehage.

Lillehammer  
01 e4 - c5  
02 f4 - d5  
03 exd - e4  
04 e3 - Lf5  
05 dxe4 - Lxe4  
06 Le3 - Dh4 (+) (?)  
07 Lf2 - Dxf4  
08 Se2 - Dg4  
09 Dd4 - c5 (?)  
10 Des (+) - Kd8  
Nødvendig, offiser på e7 medfører e6 (!).

11 Sbc3 - Lg6  
12 Sb5 - Dd7  
13 Sec3 - a6  
14 Sa3 - Dg4 (?)  
15 Lg3 - Dc8  
16 0-0-0 - Sd7  
17 De2 - Sg6  
18 Scb5 (?) - Se4 (!)  
Og vi er i diagramstillingen. Se4 blir spill.

Utvikling er fremmedord i sorts stilling, hvit har hatt det hele og fulle

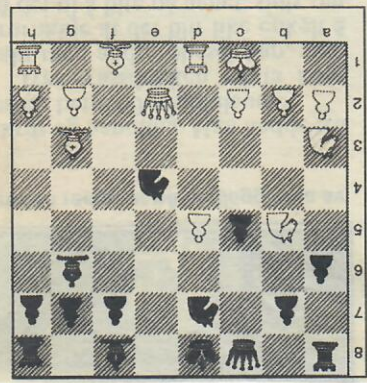

halmstrøet i sorts stilling. Derfra dekkes det farlige springerfeltet d6-d-linjen sperrer for dronningen mm. 19 Lc7 (+) - Ke8  
20 Sd6 (+) - Lxd6  
21 Lxd6 - b5  
22 Sb1 - Kd8  
De hvite angrepsbrikker er byttet ut, springeren på kongeshøyen er hjem-me igjen. Nå kan sort faktisk begyn-ne å tenke på egne muligheter.

- 23 Lf4 - Sdf6
  - 24 Sd2 - Df5
  - 25 Sxe4 - Sxe4
  - 26 Le3 - Lh5 (!)
  - 27 De1 - Lxd1
  - 28 Dxd1 - Sf2
  - 29 Lxf2 - Dxf2
  - Så står plutselig sort dårlig, litt av en forandring fra tidligere i partiet.
  - 30 g3 - Te8
  - 31 Ld3 - Ta7
  - 32 d6 - Td7
  - 33 Tf1 - Dc3 (+) (!)
  - 34 Kb1 - Txd6
  - 35 TxT - c4 (!)
- Et bondetrek som fratar hvit videre spillelyst. Løperen er dødsdømt, mens Del er en stadig trussel. Resultater fra 1. runde bymesterska-pet 1993:
- Rolf Antonsen-Harald Grøneng 1-0  
Bård Mæhlum-Erling Ødegard 1-0  
Kurt Paulsen-Ole M. Skogheim 0-1  
Per A. Øvstehage-Knut Tangen 1-0  
Jan M. Stubrud-Lars M. Krogseth remis.

→ 1/9

25/8-93 ↘