

GLT

kultur

Fra KM for lag

Dagens parti er fra kretsmeesterskapet for lag, der Lillehammer som kjent ble nr. 4. Her ser vi en av våre juniorer, Bård Mæhlum, i aksjon. Etter en gavepakke fra motspilleren tidlig i partiet, kommer Mæhlum skikkelig på offensiven, hvit har i realiteten aldri en sjanse.

Hvit: Stian Lensebakken.

Sort: Bård Mæhlum.

01. d4-Sf6

02. c4-g6

03. e3-Lg7

04. Ld3-d6

05. Sf3-0-0

06. 0-0-Te8

07. Sc3-e5

08. Te1(?) - e4

Mæhlum har etter hvert blitt en solid sjakkspiller, som tar seg god tid i utviklingsfasen. Når slike gavepakker tilbys, er det imidlertid kun en god ting, smelle til (hvis motspiller ikke sitter med skjulte ess i ermet).

09. Sxe4-Sxe4

10. De2-Lg4

11. Dd1-Sg5

12. Le2-Lxf3

13. Lxf3-c6

14. Le2-Sd7

15. Dde-Df6

Hvit er midt inne i en serie med dronning og løpertrekk, som ikke akkurat fremmer utviklingen.

16. Ld2-Se4

17. Lf3-Sxd2

18. Dxd2-Sb6

19. b3-Te7

20. Dd3-Tae8

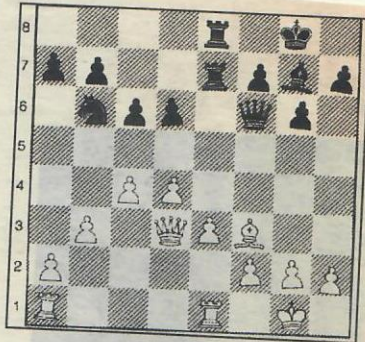

Og vi har diagramstillingen. Hvit har fått organisert stillingen, men Mæhlum bryter elegant.

21. Taci-Dxd4(!)

Akkurat, hvit kan ikke slå med bonden. Da kommer Txe1(+)-Txe1, Txe1(+)-Df1 med tapt spill for hvit.

22. Dxd4-Lxd4

23. e4-f5(!)

24. Tcd1-fxe4

25. Le2-Lc5

26. Kf1(?) - Lb4(!)

Så ble det trangt for det hvite tårnet, nå styrer Mæhlum spillet 100%

27. g3-Tf7

28. f4-xf4

29. Ld3-Txe1(+)

30. Txe1-Lxe1

31. Kxe1-f2(+)

32. Kf1-Sd7

33. b4-Se5

34. Le2-d5

35. c5-d4

Sort har vunnet. Hvits løper er sterk, men ikke sterk nok. Når d-bonden i tillegg er frigjort, er det kroken på døra for hvit.

36. Ld1-Sc4

37. Le2-Sd2(+)

38. Kg2-f1=D8(+)

39. Lxf1-Sxf1(!)

Og dermed gjenstod det bare for hvit å gi labb.