

Gyldne pins

I anledning Lillehammer Schakselskaps 75-års jubileum gir også sjakk-klubben ut sin egen pin, 500 numererte samleobjekter. De som måtte være interessert kan ringe 61 28 46 58 – klubben har noen få igjen. Sjakken er ellers i innspurten med årets bymesterskap, der Ole Morten Skogheim er klar leder selv om han har igjen et uspillt parti mot Rolf Antonsen. Det skal bli spennende å se om Antonsen kan frata Skogheim poeng eller halvpoeng i det utsatte partiet. Klarer han det kommer han virkelig høyt opp på resultatlistene denne gangen. Dagens parti er hentet fra tidligere i bymesterskapet, der Bård Mæhlum var Antonsens mot-

stander. Partiet viser noe av det som fascinerer i sjakk, et trekk kan sende deg fra en god stilling til «du står som en sekk med ved», for å bruke et gammelt lokalt sjakkuttrykk for dårlig stilling.

Hvit: Rolf Antonsen
Sort: Bård Mæhlum

- 01 e4 - e5
- 02 Sf3 - Sc6
- 03 Le4 - Le7
- 04 c3 - d6
- 05 d4 - cxd4
- 06 cxd4 - Lg4
- 07 Sbd2(?) - Sxd4

Hvit har kommet godt i gang, og det at han mister d-bonden er for ren bukk å regne.

- 08 h3 - Sxf3(+)
- 09 Sxf3 - Le6
- 10 Lxe6 - fxe6
- 11 Db3 - Dc8
- 12 Sd4 - Kf7

Sort gjør alt for å holde merbonden, selv om det inkluderer ødelagt kongestilling.

- 13 0-0 - c5
- 14 Se2 - Sf6
- 15 f3 - Tf8

16 Le3 - Kg8
Sort har brukt lang tid på å rockere, men kom hjem til slutt.

- 17 Tac1 - Kh8
- 18 Tfd1 - b5
- 19 Tc2 - Tb8
- 20 Sf4 - e5
- 21 Sd5 - c4
- 22 Da3 - Sxd5
- 23 Txd5 - a6

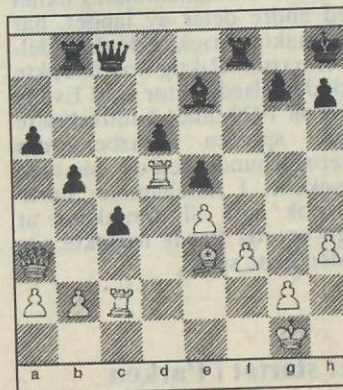

Og vi har diagramstillinen.

Sort har fortsatt merbonden, men det er hvit som er den aktive spilleren. Sorts bondekjede ser imidlertid ikke ufarlig ut, dersom den får noen støtte bakfra. Bryter Rolf igjennom kan han fort plukke bønder.

- 24 Ld2 - Tf6(?)
- 25 Lg5 - b4
- 26 Da4 - Te6
- 27 Lxe7 - Txe7
- 28 Kh2 - Tb6

Kongetrekket var selvsagt nødvendig, etter Txd6 ville sort ha spilt Dc5(+).

- 29 Da5 - Teb7
- 30 Da4 - Dc6(??)

Der ødela Mæhlum alt. En tilsynelatende solid stilling, men Rolf finner trekket som vinner i alle varianter.

- 31 Txc4(!!!) - Dd7
- 32 Dxd7 - Txd7
- 33 Tc8

Uansett fortsettelse etter Txc4 er det tap for sort. Så fort kan stillinger ødelegges.