

## Fra KM for lag -94

På grunn av at det har vært utsatte partier i LSS går i dag tilbake til kretsmesterskapet for lag, og ser på et nytt parti fra dette. Før siste runde hadde Hamar ledelsen på Gjøvik, men Lillehammer klarte å slå Hamar 2.5-1.5, og henviste dermed Hamar til sølvplass. På førstebord i denne matchen møttes Hamars Odd Rennemo (med respektable 1909 i rating) og Lillehammers fighter Emin Tiro. Hamar tapte på første og fjerdebord, spilte remis på tredjebord og vant på andrebord i denne matchen som ble så viktig for utfallet.

Hvit: Odd Rennemo

Sort: Emin Tiro

01. e4-c5

02. Sf3-Sc6

03. d4-cxd4

04. Sxd4-a6

05. Le3-Sf6

06. Sc3-e5

07. Sxc6-bxc6

Her spilles det etter teoriboka, sort ligger litt bakpå og avventer en angrepslysten hvit spiller.

08. Lc4-Lb4

09. 0-0 - Lxc3

10. bxc3-Sxc4

Der knep Tiro en viktig bonde.

11. Dh5-De7

12. Dg4-f5

13. Dh5(+)-g6

Sort utvikler, mens hvit sjakker «overalt».

14. Dh6-f4

15. Lxf4(?) -exf4

Et noe underlig løperoffer, selv om alternativet er en svart så defensiv og innestengt stilling.

16. Tfe1-d5

17. f3-De5(+)

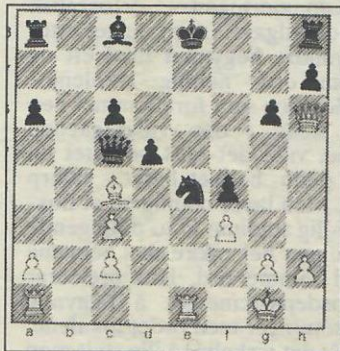

Og Rennemo ga opp, diagrammet viser sluttstillingen. Fortsettelsen

18. Kh1-Dxc4

19. fxe4-dxe4

20. Dxf4 gir hvit et tapt sluttspill med offiserer under, selv om sort har svært så åpen stilling med flere alenebønder.

! NB: Kveleermatt naturligvis

Kh1 - Sf2 (+)

Kg1 - Sh3 (+)

Kh1 - Dg1 (+) (!)

Txg1 - Sf2 (#)