

GLT

kultur

■ SJAKK

Klubbmesterskap med god deltagelse

Det er gledelig for Lillehammer Schakeselskap å se antallet i årets klubbmesterskap, det er større interesse enn på lenge. Vi får håpe denne trenden fortsetter, desto flere medlemmer en klubb har, desto mer interessant blir disse interne mesterskapene. På førstkommande onsdag starter klubbmesterskapet i hurtigsjakk, så stikk ikk på Storgt. 38!

Dagens parti er fra 1958, og viser Michail Tal på sitt beste. Verdensmestertittelen tok han fra Botvinnik 23 år gammel i 1960, og dagens parti er altså hentet fra tiden før Tal erobret tronen.

Hvit: Tal.

Sort: Fuster.

01. e4-e6
 02. d4-d5
 03. Sc3-dxe4
 04. Sxe4-Sd7
 05. Sf3-Sgf6
 06. Sxf6(+)-Sxf6
 07. Lc4-Lf5
- Dersom sort hadde kommet med Lg4 kommer 08. Lxf7(+) Kxf7 og 09. Se5(+) etc.
08. De2-e6
 09. Lg5-Le7
 10. 0-0-0 - h6
 11. Lh4-Se4
 12. g4-Lh7
 13. Lg3-Sxg3
 14. fxc3-Dc7
 15. Se5-Ld6
 16. h4-f6

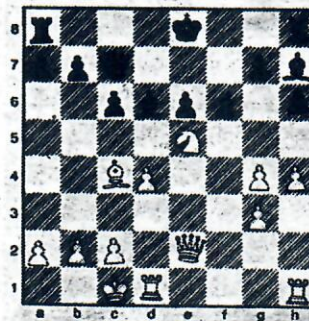

Og vi har diagrammet der sort ikke har det enkelt, enhver rokade er farlig. Tal velger en uventet og elegant løsning.

17. Lxe6(!)-fxe5

18. dxe5-Le7

Sorts «andre» valg Lxe5 gir hvit kompensasjon etter The1.

19. Thf1-Thf8

21. Df3-De7

22. Db3-Tab8

23. Ld7(+)-Dxd7

24. Txd7-Kxd7

25. Df7(+)-Le7

26. e6(+)-Kd8

27. Dxc7 og sort ga opp da «halmstrået» Le4 ikke er tilstrekkelig mot 28. De5.