

14/1-97

■ KINO

De første klubbmesterne kåret

Lillehammer Schakselskap har startet sesongen igjen, tradisjonen tro med klubbmesterskap i lynsjakk. Et noe redusert deltagertall ble det, menfor håpentligvis kammerv det flere når hurtigsjakken og turneringen med full betenkningstid nærmer seg.

Resultater senior:

1 Knut Lennart Tangen 11, 2 Henning Pettersen 9, 3. Sigurd Neubauer 8, 4. Stig Rune Kleiven 7, 4. Per A. Øvstehage 7, 6. Jan M. Stubrud 6,5, 7. Erlin Velde 6, 8. Tor Erik Olsen 4, 9. Taral G. Seierstad 3,5.

Resultater junior/lilleputt:

1. Sonja Irene Berg Haugen 2, 2. Julian Neubauer 1, 3, 2. Thomas Østdahl 1.

Uten å kunne si det helt sikkert ble dermed Sonja Irene med dette den andre kvinnelige spiller som vinner et klubbmesterskap, Laila Irene Kleiven ble den første for noen år siden.

I dagens parti viser en av historiens beste svenske spillere, Gideon Ståhlberg, i aksjon med hvit i en turnering i Buenos Aires i 1947. Sortspiller og mot-

stander heter Michel til etternavn, og får virkelig gjennomgå.

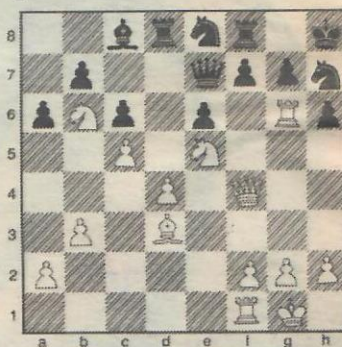

- 24 Txh6(!) - gxh6
- 25Dxh6 - Sef6
- 26 Sg4 - Se4
- 27 Lxe4 - f5
- 28 Se5 - Tf6
- Tårntreket forhindrer det avgjørende Sg6(+)
- 29 Dh4 - Dg7
- 30 Ld3 - Dg5
- 31 Dxc5 - Sxc5
- 32 Tfe1 - Sf7
- 33 Sf3 - Kg7
- 34 Lc4 - Kf8
- 35h4(!) - Ke7
- 36 d5 - Th6
- 37 Sxc8(+) - Txc8
- 38 dxe6 - Sd8
- 39 Te5 - b5
- 40 cxb5 (e. p)
- og sort ga naturlig opp det videre spill.