

■ SJAKK

Sjakkopplæring for de unge

Lillehammer Schakselskap har nå fått istand et opplæringstilbud i Storgt. 38 hver onsdag klokken 17.30 for unge sjakkinteresserte. Ildsjelene bak dette er Henning Pettersen, Jan M. Stubrud og Stig Rune Kleiven, og sjakkselskapet ønsker alle hjertelig velkommen uansett tidligere sjakk-kunnskaper. Møt opp, møt opp!!

Mens vi venter på at de lokale sjakkspillere skal få til noen presentable partier i klubbmesterskapet, tar vi i dagens spalte med et parti fra Gausdalsturneringene i 1996, her dreier det seg om stormestersjakk.

Hvit: Hjartarson, Island

Sort: Østenstad, Norge

01 e4 - e6

02 d4 - d5

03 Sc3 - Lb4

04 e5 - c5

05 a3 - Lxc3(+)

06 bxc3 - Se7

07 h4 - Sbc6

Det er noe rart med sjakk, trekk som h4 må man enten være veldig god eller veldig dårlig for å spille - «midt-på-treet» spillere ville aldri åpnet kongestillingen sin slik.

08 h5 - h6

09 Sf3 - Da5

10 Ld2 - Ld7

11 Tb1 - Dc7

12 Th4 - 0-0-0

Sorts lange rokade gir an-grepsrom for aggressive hvite brikker.

13 dxc - Sxe5

14 Thb4 - Lc6

15 Sd4 - Sc4

11/2-97

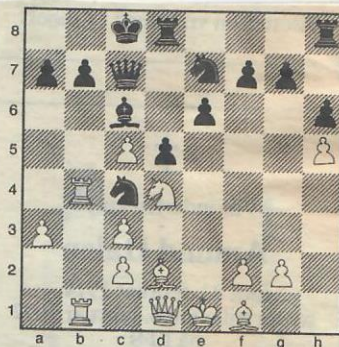

Og vi er i diagrammet. Her synes det som om 16)Sxc6 - Sxc6 (eller Dxc6) og 17)Txb7 ville være naturlig god fortsettelse for hvit. Hvit velger imidlertid noe annet, og forhåpentligvis bedre.

16 Dg4 - De5(+)

17 Le2 - Sxd2

18 Kxd2 - Td7

19 f4 - Dc7

20 Dxc7 - Thd8

21 Dxc6 - Da5

Hvit blir veldig sterk med g og h-bøndene nå.

22 Dg7 - Sf5

23 Sxf5 - exf

24 Ld3 - Te7

25 h6 - Dxc5

26 Lxf5(+) - Kb8

27 Dd4 - Dd6

28 Th1 - f6

29 h7 - Th8

30 Th6

og i denne stillingen ga sort opp, da presset på g og h-linjen blir for sterkt tatt i betraktning av at det er en spiller av Hjartarsons kaliber som er motstander.