

■ SJAKK

Enveiskjøring

Det hender at det blir enveiskjøring i sjakk, der den ene parten på en måte aldri kommer inn i partiet. Vi fikk et slikt parti i andre runde i årets bymesterskap, der Sigurd Neubauer aldri lot sin motstander få til noe annet enn nødvendige forsvarstrekk. Det er en frustrerende opplevelse å bli nedstøttet slik i sjakk, men vi vet at Velde har spillestyrke nok til å komme sterkere tilbake – dette var bare dagen da ingenting lykkes på sjakkbrettet. Og for Neubauer sin del er det jo en oppløftende opplevelse, det gir ikke høye hodds om han forsvarer klubbmestertittelen fra 1996.

Hvit: Sigurd Neubauer

Sort: Erling Velde

01. d4-d5
02. c4-Sc6
03. cxd5-Dxd5
04. Sf3-Lg4
05. Sc3-Dd7
06. e4-Lh5

Etter seks trekk har Sigurd totalt tatt kontrollen over sentrum, det er vanligvis et godt utgangspunkt for videre spill. Sort blir hemmet av dårlig utvikling av materiell.

07. d5-Sb4
08. a3-Sa6
09. Lb5-c6

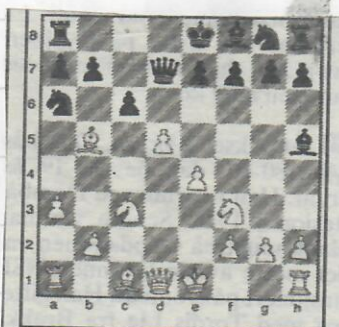

Og vi er i diagrammet, der hvit har fortsatt poersset. Hvit avviker og beholder initiativet.

10. dxc6-Dxd1(+)
11. Sxd1-b6(?)
12. Lxa6-Sf6

Hvit fikk gratis springeren på a6, men hvit hadde ingen andre gode varianter heller.

13. Lb7-Tb8
14. Lf4-Td8
15. c7-Td3
16. Lc6(+)(!)-Sd7
17. c8=D(++)

Lc6 var kronen på verket, en stakkars sortbrikke må stille seg i veien for løpersjakken og da går c-bonden rett inn, forvandler seg til dronning og setter matt. Et flott angrepsparti fra Neubauers side.