

■ SJAKK

Kretsmesterskap på Lillehammer

I klubbmesterskapet er det nå to spillere med fullt hus, 2 av 2. I dagens parti skal vi se hvordan en av disse to, Jan M. Stubrud, sikret seg helpoenget i den andre runden.

Hvit: Jan M. Stubrud
Sort: Per A. Øvstehage

01 g4 - e5
02 d3 - Sc6
03 g5 - d5
04h4 - Lg4
05 Lg2 - Dd6
06 Sc3 - Sge7

En veldig utradisjonell åpning, der sort egentlig burde ha muligheter – men Stubrud kommer

sakte og sikkert på offensiven.

07 Ld2 - Lh5
08 Sb5 - Dd7
09 Lh3 - Dd8
10 c4 - D4
11 Db3 - Sc8
12 0-0-0 - a6
13 Sa3 - Sb6
14 Te1 - Le7
15 Sc2 - Tb8
16 e3 - 0-0
17 Se2 - a5
18 exd4 - Lxe2(?)
Sort gjør antagelig en feil i å bytte vekk den sterke forsvareren hvitfeltsløperen. Dessuten går det endel bønder i forsøket på å komme ut av den bundne stillingen.
19 Txe2 - a4
20 Db5 - a3
21 d5 - axb2 (+)
22 Dxb2 - Sa7
23 Txe5 - Sac8

24 The1 - Ld6
25 Te5e4 - Sa4
26 Db5 - Sc5
27 Te4e3 - c6
28 dxc6 - bxc6
29 Dxc6 - Sa7
30 Dd5 - Db6
31 Lb4 - Sxd3(+)
32 Dxd3 - Lxb4
33 Sxb4 - Dxb4
34 Tele 2 -

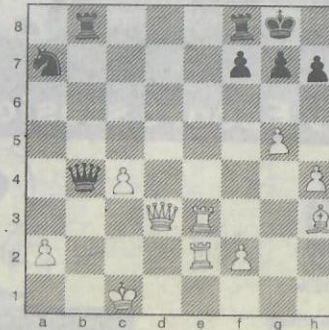

Og vi har diagramstillingen. Her burde sort fått med igjen springeren (Sc6). Oppglødd over endelig å ha angrepsspill spilles istedenfor et direkte tapstrekk som tillater hvit en fiks avslutning.

34 --- - Tfd8(??)
35 Dxd8(+) - Txd8
36 Te8(+) - Txe8
37 Txe8(+) - Df8
38 Txf8(+) - Kxf8
39 Kc2 - Sc6
40 Kc3

og sort ga opp det håpløse sluttspillet. Lillehammer Schaksel-skap arrangerer ellers kretsmesterskap individuelt i Storgt. 38 første og andre mars, møt opp kl. 0900 lørdag dersom dere vil være med.

25/2-97