

■ SJAKK

Det handler om å gå seg bort

sier Stig Rune Kleiven selv om dagens parti, som er hentet fra kretsmesterskapet i sjakk som ble avholdt på Lillehammer nylig. Det er kongegambitten som igjen blir spilt, den dag kommer antagelig ikke at den ikke står

på menyen til en eller annen Lillehammer-spiller – selv om Kleiven tidlig går seg bort i det følgende partiet.

Hvit: Stig Rune Kleiven, Rockaden

Sort: Jan Magne Stubrud, LSS

01. e4-e5

02. f4-exf

03. Sf3-Le7

04. Lc4 (?) -Lh4(+)

Altså en vaskeekte kongegambitt, tøft gjort a Kleiven å ta den fram mot Stubrud. Lc4 er imidlertid ikke godt, med h4 hadde hvit unngått den vanskelige løpersjakken som ruinerer konge-

stillingen.

05. g3-fxg3

06. 0-0 - gxh2(+)

07. Sxh2-Dg5(+)

08. Kh1-d5

Hvit står vanskelig, men er ikke helt uten motspill.

09. d3-Dd8

10. Lxd5-Sf6

11. Df3-0-0

12. Lb3-Sc6

En stilling der utvikling av brikker endelig blir det vesentlige for begge parter, men sort kommer fortest og sterkest.

13. Tg1-Se5

14. Dg2-Sfg4

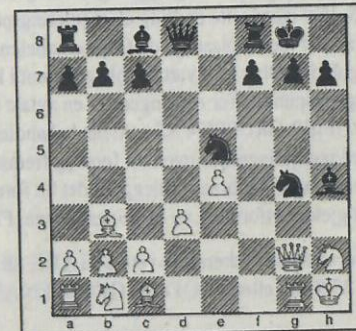

Og vi har diagrammet, der hvit nærmest har en «innbakt konge» for å bruke et uttrykk fra

menyen på kinarestauranter. Kongen er dekket av sine egne, men er sårbar i de fleste varianter.

15. Tf1-Dd4

16. Sxg4-Sxg4

17. Sc3-Sf2(+)

18. Kh2-Lh3

Et godt løpertrekk, som gir hvit veldig lite spillerom.

19. Dg1-De5(+)(!)

20. Lf4-Dxf4

og hvit ga opp, da den eneste redningen (dg3) kun gir et smertefullt treks utsettelse.