

■ SJAKK

Toppkampen i runde 5

Det spisser seg til i årets klubbmesterskap i sjakk i Lillehammer, og i runde 5 møttes to av de store favorittene til tittelen, Arild Larsen og Sigurd Neubauer. Mange trodde at det ville bli det avgjørende partiet. Neubauer gjorde forøvrig heller ikke sin situasjon noe bedre etter tap mot Stig Rune Kleiven i runde 6 – så bak Larsen er det fortsatt spenning om medaljene. Kommentarene er for nedningen Larsens egne.

Hvit: Arild Larsen
Sort: Sigurd Neubauer
01 e4-c5 02 Sf3-e6
03 d4-cxd4 04 Sxd4-a6
05 le2-Sf6 06 Lf3-d6
Lf3 for å komme ut av teorien som jeg tror Sigurd kan bedre enn meg.
07 Le3-Sbd7 08 Sc3-Le7
g4 er kanskje litt tidlig
10 Le2-Dc7 11 g5-Sfd7
12 f4-Sc4 13 Lxc4-Dxc4
14 Df3-b5 15 0-0-0 -b4
16 Sa4-Lb7

Under partiet var jeg ikke redd for Dxa2, men håpet at han ikke gjorde det.

17 b3-Dc7
Kb1 er mye bedre enn b3
18 The1-Tc8 19 Td2-d5
20 exd5(?) -Lxd5 21 De2-Db7
22 Lf2- 0-0 23 h4-.Tfe8
24 Tg1-Sc5 25 Sxc5-Lxc5
26 Tg3-Ld6 27 Dg4-Dc7
28 Se2-Le4 29 c4-bxc3 e.po
30 Txc3-La3 (+) 31 Kd1-Db7
32 Dg3-Txc3 33 Dxc3-Tc8
34 Lc5(!)-Lxc5 35 Dxc5-Lf3
36 Dd4-Lxe2(+), 37 Kxe2-Dg2 (+)
38 Df2-Dg4 (+)
Sort kan ikke bytte dronning da hvit har større sjanser i tårnsluttspillet, men her er det vel remis (evig sjakk).
39 Kd3-Dh3(+) 40 Ke2-Dg4(+)
41 Kd3-Td8(+) 42 Kc3-Dh3(+)
43 Kb2-Tc8 44 Dc5-Tf8
45 De7-H5 46 Gxh6 ep-Gxh6
47 Df6-Kh7 48 Td7-Dg2(+)
Ka3-Dg6 50 De5-Dc23
51 Tc7-Df5(?)

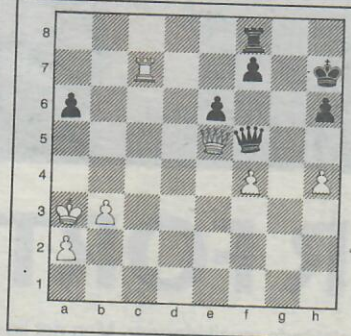

og vi er i diagrammet. Df5 er tapstrekket, med dronninger på brettet hadde det vært vanskeligere å vinne.

52 Dxf5-exf5 53 Ta7-Kg6
54 Txa6(+)-Kh5 55 b4-f6
56 b5-Kxh4
57 b6-Kg4
58 b7-Tb8 59 Tb6-H5
60 Kb4-h4 61 Kc5-h3
62 Kc6-h2 63 Tb1-Kxf4
64 a4-Kg3 65 a5-Kg2
66 a6-h1=d 67 Txb1-Kxh1
68 a7-Txb7 69 Kxb7
og sort ga opp partiet.