# Da Laila mattet Harald

## Sjakk

VED PRAUD

20/7-19

Laila Irene Kleiven heter vår sterkeste sjakkspiller på kvinnesiden, med Stig Rune som ektemake har hun ihvertfall en brukbar sparringspartner for å stjele litt fra boksespråket. Ryktet forteller at Laila har opplevd å bli ristet våken midt på natten, bare for at Stig Rune har hatt en sjakk-visjon i drømme — en teori han bare måtte få teste i spill. Under slike forhold måtte jo Laila bli en sjakkspiller, og med egeninteresse og talent er hun blitt en vrien motstander for de fleste.

Stafetten vår er nå kommet til Laila, og hun presenterer et parti for oss fra 1987. Det er fra Gjøvik Grand Prix, der møtte hun klubbkameraten Harald Grøneng. Partiet viser at materiell overvekt ikke nødvendigvis er det samme som vunnet parti, og at man ikke kan sovne fra halvgjort jobb.

Hvit: Laila I. Kleiven.
Sort: Harald Grøneng.
1. d4-Sf6
2. Sf3-d5
3. Lf4-h6
4. e3-c6
5. h4-Lg4

Det der med å storme fram på kongefløyen med bøndene er noe som går igjen i Stig Runes partier også, noe de har pønsket ut i fellesskap?
6. Sbd2-Db6
7. b3-Db4

b3 svekker bondestillingen på dronningsiden, ingen side er god å gjemme seg bak for hvits konge lenger.
8. Le2-Se4
9. a3-Dc3
10. Tb1-e6
11. 0-0-Sxd2
12. Sxd2-Lxe2
13. Dxe2-Lxa3

Og svart fikk plukket med seg en bonde.
14. Dd1-Sa6
15. e4(?)-Dxd4

... og svart fikk en til.
16. c3(?)-Dxc3

... og svart fikk en til.
17. Sf3-dxe4

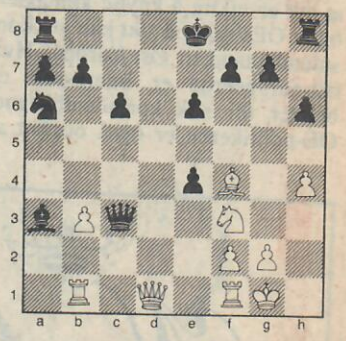

og vi er ved diagramstillingen. Med 4 bønders overvekt ser det vunnet ut for sort, men Laila ville det annerledes.
18. Se5-h5(???)

Sorts trekk fortjener en egen spalte, så mange spørsmålstegn kunne vi hatt lyst til å bruke her.
19. Dd7(+)-Kf8
20. Dxf7 og matt.

Harald «blunder» i det 18. trekk ble skjebnesvanger, mot så dyktige spillere som Laila gjør man ikke slike feil ustraffet.